NOTAS A LOS ESTADOS FINANCIEROS

Introducción

Atendiendo a lo establecido por el artículo 17 de la Ley General de Contabilidad Gubernamental, cada ente público es responsable de su contabilidad, de la operación del sistema y en consecuencia de la información que proporciona para la integración de la Cuenta Pública.

De conformidad al artículo 46, fracción I, inciso g), 47, 48 y 49 de la Ley General de Contabilidad Gubernamental, así como, a la normatividad emitida por el Consejo Nacional de Armonización Contable, a continuación, se presentan las notas a los estados financieros de la **Comisión Estatal de Caminos**, correspondiente al 30 de septiembre de 2026, con los siguientes apartados:

- **Notas de Gestión Administrativa,**
- **Notas de Desglose, y**
- **Notas de Memoria (Cuentas de Orden).**

NOTAS DE GESTIÓN ADMINISTRATIVA

1. Autorización e Historia

a) Fecha de Creación del Ente Público

La **Comisión de Caminos e Infraestructura Hidráulica**; fue creada mediante decreto de creación número 177, publicado en el periódico oficial No. - 08 de fecha 10 de enero del 2025.

Ante este panorama, se crea un organismo público descentralizado, con personalidad jurídica y patrimonio propio, sectorizado a la Secretaría de Infraestructura, el cual tiene como objeto primordial la planeación, programación, presupuestación, contratación, ejecución, modernización, conservación, mantenimiento, mejoramiento, reconstrucción y supervisión de la obra pública en materia de infraestructura hidráulica, carretera y puentes.

La creación de este organismo descentralizado representa una solución estructural a las limitaciones actuales en la gestión de la infraestructura estatal. Con una visión integral y sustentable, el organismo fortalecerá la capacidad del gobierno para responder a las demandas sociales, consolidando al Estado como un referente en desarrollo y modernización.

Decreto por el que se crea la Comisión de Caminos e Infraestructura Hidráulica.

Artículo 1.- Se crea la Comisión de Caminos e Infraestructura Hidráulica, en adelante, "La Comisión de Caminos", como un organismo público descentralizado de la Administración Pública estatal, sectorizado a la Secretaría de Infraestructura, con patrimonio y personalidad jurídica propios, autonomía administrativa, presupuestal, financiera, técnica, de gestión, de operación y de ejecución para el adecuado desarrollo de sus atribuciones, que atenderá los asuntos que este Decreto, su reglamento interior y demás normativa que resulten aplicables.

b) Principales Cambios en su Estructura

Mediante Decreto No. 207 del Tomo III de fecha 13 de Febrero de 2025 publicado en el Periódico Oficial No. 020; Por el que se reforman diversas disposiciones del Decreto por el que se crea la Comisión de Caminos e Infraestructura Hidráulica.

Atento a lo anterior, es necesario contar con una Entidad que tenga como tarea primordial, la ejecución de obras públicas en materia de caminos y carreteras; razón por la cual, la Comisión de Caminos e Infraestructura Hidráulica, debe cambiar su denominación por la de Comisión Estatal de Caminos, quedando como un organismo con alto grado de especialidad y productividad, ofreciendo más y mejores carreteras y vialidades primarias que respondan a las necesidades de los chiapanecos dentro de un ambiente seguro, confortable, sustentable y global, que posicionen al Estado a nivel nacional e internacional. Transfiriendo a la Secretaría de Infraestructura, atribuciones para organizar, dirigir y normar las acciones relativas a los recursos en materia de infraestructura hidráulica del Estado.

La Comisión Estatal de Caminos, estará comprometida a conservar, modernizar y construir la infraestructura vial primaria, mediante una dirección estratégica enfocada en la comunicación eficaz, la prevención de riesgos, la transparencia en la gestión de procesos y la satisfacción de los usuarios, propiciando la competencia del personal para lograr una institucionalización eficaz y eficiente del servicio público, generando mecanismos de comunicación con las diferentes Dependencias y Entidades de los tres niveles de Gobierno, instituciones civiles y sociedad en general para vigilar el estado de la infraestructura vial.

Decreto por el que se reforman diversas disposiciones del Decreto por el que se crea la Comisión de Caminos e Infraestructura Hidráulica.

Artículo Único.- Se reforman: La denominación del Decreto de creación para quedar como "Decreto por el que se crea la Comisión Estatal de Caminos" y los artículos 1, 4 y 5, la fracción VIII del artículo 15 y la fracción XXIII del artículo 20, todos del Decreto por el que se crea la Comisión de Caminos e Infraestructura Hidráulica.

2. Panorama Económico y Financiero

La situación económica y financiera de la **Comisión Estatal de Caminos** fue aceptable durante el ejercicio; debido a que fueron tomados en cuenta todos los lineamientos y normas emitidos por el Consejo Nacional de Armonización Contable (CONAC), y los recursos ministrados por la Secretaría de Finanzas fueron presupuestados y erogados de manera adecuada tanto presupuestal, contable y financiera.

3. Organización y Objeto Social

a) Objeto Social

La **Comisión Estatal de Caminos,** es responsable de ejecutar obras de infraestructura con calidad, transparencia y profesionalismo, que brinde un servicio con honestidad a la población, utilizando métodos y sistemas avanzados en construcción para impulsar el desarrollo del estado de Chiapas.

b) Principal Actividad

- Ejecutar Obras de Infraestructura caminera, Hidráulica, Saneamiento, Equipamiento y Mejoramiento Urbano, en beneficio de la población chiapaneca y promover el desarrollo social y económico.

c) Ejercicio Fiscal

Ejercicio 2026

d) Régimen Jurídico

La **Comisión Estatal de Caminos;** está registrada ante el Servicio de Administración Tributaria como persona moral con fines no lucrativos, cuya actividad económica es la administración pública estatal en general, y sus obligaciones son las siguientes:

- Presentar la declaración y pago provisional mensual de retenciones de Impuesto Sobre la Renta (ISR), y por sueldos y salarios (ISSS).
- Presentar la declaración anual declaración de entero de retenciones por salarios y asimilados a salarios.
- Presentar declaración informativa anual de subsidio al empleo.
- Presentar declaración informativa mensual de proveedores por tasas de IVA y de IEPS.

e) Consideraciones Fiscales del Ente

La **Comisión Estatal de Caminos,** se ubica dentro de las personas morales a que se refiere el artículo 95 y 102 de la Ley del Impuesto sobre la Renta (LISR), pero tiene otras obligaciones como:

- Pagos provisionales o definitivos de retenciones de ISSS.
- Aportaciones patronales al IMSS.
- 3 % del Impuesto Sobre Nóminas.
- 10 % del ISR por arrendamiento de inmuebles.
- 3 % del Impuesto Sobre Nóminas a prestadores de servicios.

f) Estructura Organizacional Básica

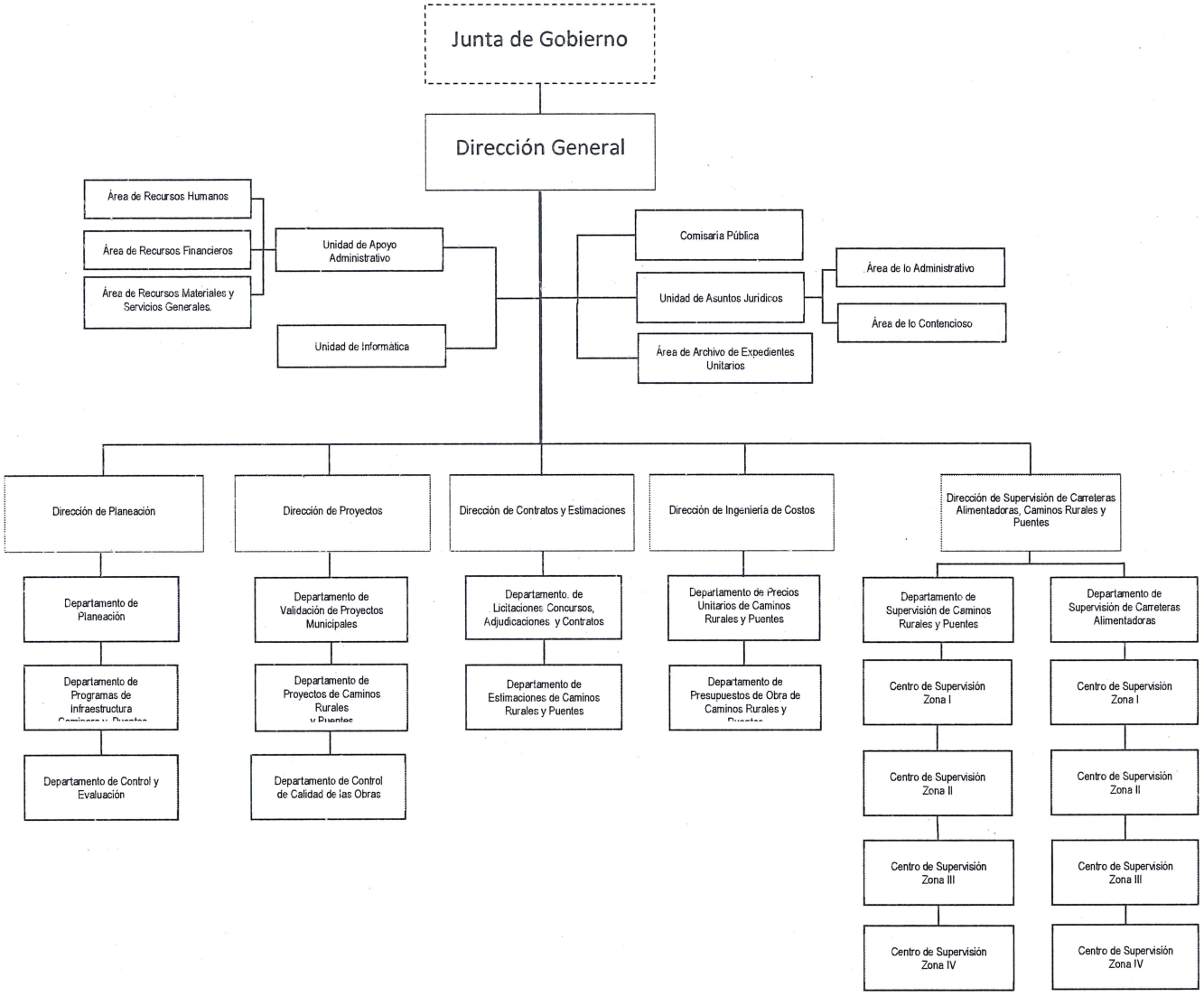

g) Fideicomisos de los cuales es Fideicomitente o Fideicomisario, y Contratos Análogos, incluyendo Mandatos de los cuales es parte

(No Aplica)

4. Bases de Preparación de los Estados Financieros

Para llevar a cabo la preparación de los Estados Financieros del presente ejercicio se consideró lo siguiente:

a) Si se ha observado la normatividad emitida por el CONAC y las disposiciones legales aplicables.

Se ha observado las disposiciones legales de la Normatividad emitida por el CONAC y la Ley General de Contabilidad Gubernamental (LGCG), siendo congruente con la armonización contable en la emisión de los estados financieros.

b) La normatividad aplicada para el reconocimiento, valuación y revelación de los diferentes rubros de la información financiera, así como las bases de medición utilizadas para la elaboración de los estados financieros; por ejemplo: costo histórico, valor de realización, valor razonable, valor de recuperación o cualquier otro método empleado y los criterios de aplicación de los mismos.

Todas las cuentas que afectan económicamente a la **Comisión Estatal de Caminos**, están cuantificados en términos monetarios y se registran al costo histórico. El costo histórico de las operaciones corresponde al monto erogado para su adquisición conforme a la documentación contable original justificativa y comprobatoria.

c) Postulados Básicos de Contabilidad Gubernamental (PBCG).

Las bases de preparación de los estados financieros de la **Comisión Estatal de Caminos**, aplican los postulados básicos siguientes:

1. Sustancia Económica
2. Entes Públicos
3. Existencia Permanente
4. Revelación Suficiente
5. Importancia Relativa
6. Registro e Integración Presupuestaria
7. Consolidación de la Información Financiera
8. Devengo Contable
9. Valuación
10. Dualidad Económica
11. Consistencia

d) Normatividad supletoria. En caso de emplear varios grupos de normatividades (normatividades supletorias), deberá realizar la justificación razonable correspondiente, su alineación con los PBCG y a las características cualitativas asociadas descritas en el Marco Conceptual de Contabilidad Gubernamental (MCCG) y sus modificaciones.

(No Aplica)

e) Para las Entidades que por primera vez estén implementando la base devengado de acuerdo a la Ley de Contabilidad; deberán revelar las nuevas políticas de reconocimiento, su plan de implementación, revelar los cambios en las políticas, la clasificación y medición de las mismas, así como su impacto en la información financiera, y presentar los últimos estados financieros con la normatividad anteriormente utilizada con las nuevas políticas para fines de comparación en la transición a la base de devengado.

(No Aplica)

5. Políticas de Contabilidad Significativas

(No Aplica)

6. Posición en Moneda Extranjera y Protección por Riesgo Cambiario

(No Aplica)

7. Reporte Analítico del Activo

En las reglas específicas del Registro y Valoración del Patrimonio emitidas por el Consejo Nacional de Armonización Contable, se definió como vida útil de un activo, al periodo durante el que se espera utilizar el activo, además, se menciona que se considerará que un activo tiene una vida útil indefinida cuando, sobre la base de un análisis de todos los factores relevantes, no exista un límite previsible al periodo a lo largo del cual se espera que el activo genere rendimientos económicos o potencial de servicio, o a la utilización en la producción de bienes y servicios públicos. Con base en estas reglas, los activos de la **Comisión Estatal de Caminos**, sitúa la valoración de sus bienes tangibles aplicando la depreciación, utilizando el procedimiento establecido por el Consejo Nacional de Armonización Contable (CONAC).

Las principales variaciones que presenta el activo del 1 de enero al 30 de septiembre de 2026, se integra de la siguiente manera:

a) La variación positiva por $ 308,222,211.14, del rubro efectivo y equivalentes se debe principalmente por la afectación contable derivada de las ministraciones de los recursos de FAFEF, FISE e HIDROCARBUROS, conforme a los calendarios establecidos, recibidas en cuentas bancarias específicas. Asimismo, el incremento de la subcuenta correspondiente al ejercicio 2026 deriva de fondos con destino específico recibidos mediante transferencias federales etiquetadas.

b) La variación negativa por $ 61,856.49, del rubro derechos a recibir efectivo o equivalentes se debe a la reclasificación de pólizas de reintegro de pagado por afectación de cancelación de cheques en el ejercicio 2026, y movimientos del capítulo 1000 servicios personales.

c) La variación positiva por $ 277,568,565.33, del rubro derechos a recibir bienes o servicios se debe al otorgamiento de anticipos a contratistas por obras publicas reflejadas en el tercer trimestre del ejercicio 2026.

d) La variación negativa por $ 979,067.45, del rubro derechos a recibir efectivo o equivalentes a largo plazo se debe al decremento de baja por incosteabilidad de una maquinaria 1246 Tractor de carriles – caterpilar – mod – d5nxl – serie Cat00d5nagg00558.

e) La variación negativa por $ 273,546,825.58, del rubro bienes inmuebles, infraestructura y construcciones en proceso se debe a la baja de obras terminadas correspondientes al ejercicio 2025, y a la actualización del valor catastral de bienes inmuebles.

f) La variación negativa por $ 2,190,591.90, del rubro bienes muebles se debe a la adquisición de un vehículo marca GMC, tipo Yukon Denali xl suv automática de 10 velocidades y la baja de maquinaria.

g) La variación positiva por $ 4,554,091.90, del rubro depreciación, deterioro y amortización acumulada de bienes se debe a la baja de maquinaria y vehículos correspondientes al periodo del ejercicio 2026.

8. Fideicomisos, Mandatos y Análogos

La **Comisión Estatal de Caminos** no tiene Fideicomisos bajo su responsabilidad o donde se haya hecho aportación de recursos alguna.

9. Reporte de la Recaudación

(No Aplica)

10. Información sobre la Deuda y el Reporte Analítico de la Deuda

(No Aplica)

11. Calificaciones Otorgadas

(No Aplica)

12. Proceso de Mejora

a) Principales Políticas de Control Interno

Manual de Procedimientos: Nos indica los procedimientos que debemos seguir de forma ordenada en el desarrollo de las actividades; evitando duplicidad de esfuerzos.

Ley General de Contabilidad Gubernamental (LGCG): Nos establece los criterios generales que rigen la contabilidad gubernamental y la emisión de información financiera, incluyendo la presupuestaria y programática en forma razonable y transparente.

Normatividad Contable: Tiene por objeto efectuar el registro contable de los recursos públicos y la preparación de informes financieros de forma armonizada, que dan transparencia para la interpretación, evaluación, fiscalización y entrega de informes; regulando las operaciones contables.

Normas Presupuestarias: Nos indica cómo se ejecuta el gasto público, administrándolo con eficiencia, eficacia, economía, transparencia y honradez, para rendir cuentas de los recursos públicos, así mismo contribuir a fortalecer la armonización presupuestaria y contable.

b) Medidas de Desempeño Financiero, Metas y Alcance

A través del proceso de armonización contable, se da un cambio transcendental para atender en tiempo y forma el nuevo esquema de la contabilidad gubernamental, logrando resultados en materia de información financiera, transparencia y rendición de cuentas, así como, mantener la liquidez y solvencia económica.

13. Información por Segmentos

(No Aplica)

14. Eventos Posteriores al Cierre

(No Aplica)

15. Partes Relacionadas

"No existen partes relacionadas que pudieran ejercer influencia significativa sobre la toma de decisiones financieras y operativas"

16. Responsabilidad sobre la Presentación Razonable de la Información Contable

"Bajo protesta de decir verdad declaramos que los Estados Financieros y sus Notas, son razonablemente correctos y son responsabilidad del emisor"

NOTAS DE DESGLOSE

NOTAS AL ESTADO DE ACTIVIDADES

El Estado de Actividades refleja el resultado entre el saldo total de los ingresos captados y el saldo total de los gastos incurridos por la **Comisión Estatal de Caminos**, cuya diferencia positiva o negativa determina el ahorro o desahorro del 1 de enero al 30 de septiembre de 2026, sin considerar la inversión física en Bienes Muebles e Inmuebles, Infraestructura y Construcciones en Proceso. De esta forma el resultado durante este periodo refleja un ahorro por $ 1,446,653,227.81.

Ingresos y Otros Beneficios

Participaciones, Aportaciones, Convenios, Incentivos Derivados de la Colaboración Fiscal, Fondos Distintos de Aportaciones, Transferencias, Asignaciones, Subsidios y Subvenciones, y Pensiones y Jubilaciones

Al 30 de septiembre de 2026, el 15 % o más de este rubro están integrados por recursos presupuestales radicados a través de transferencias que la Secretaría de Finanzas realiza con base al presupuesto autorizado, para llevar a cabo las actividades de la **Comisión Estatal de Caminos.**

PARTICIPACIONES, APORTACIONES, CONVENIOS, INCENTIVOS DERIVADOS DE LA COLABORACIÓN FISCAL, FONDOS DISTINTOS DE APORTACIONES, TRANSFERENCIAS, ASIGNACIONES, SUBSIDIOS Y SUBVENCIONES, Y PENSIONES Y JUBILACIONES

(Cifras en Pesos)

CONCEPTO	NATURALEZA	2026	2025
Transferencias, Asignaciones, Subsidios y Subvenciones, y Pensiones y Jubilaciones	Acreedora	$ 1,584,721,424.35	$ 1,992,077,918.22
	SUMAS	**$ 1,584,721,424.35**	**$ 1,992,077,918.22**

Otros Ingresos y Beneficios

El rubro de Otros Ingresos y Beneficios, corresponden a ingresos obtenidos al 30 de septiembre de 2026. A continuación, se explican aquellas que en lo individual representan el 15 % o más del total de las mismas, integrado por: Otros Ingresos y Beneficios Varios con un importe de $ 5.80 por concepto apertura y redondeo de las cuentas bancarias.

OTROS INGRESOS Y BENEFICIOS

(Cifras en Pesos)

CONCEPTO	NATURALEZA	2026	2025
Otros Ingresos y Beneficios Varios	Acreedora	$ 5.80	$ 0.63
	SUMAS	**$ 5.80**	**$ 0.63**

Gastos y Otras Pérdidas

Gastos de Funcionamiento

Los gastos de funcionamiento lo integran todas las erogaciones realizadas en la operatividad al 30 de septiembre de 2026, principalmente en los capítulos 1000 Servicios Personales, 2000 Materiales y Suministros y 3000 Servicios Generales.

Del total de los Gastos de Funcionamiento, se explican aquellas que en lo individual representan el 15 % o más, de la totalidad de las mismas, el cual se integra de la siguiente manera: el importe de $ 60,932,729.96 correspondiente a pagos de sueldos y salarios del personal que labora en la **Comisión Estatal de Caminos**, así como, un importe de $ 50,738,601.92 del capítulo 2000 Materiales y Suministros correspondientes a pagos de materiales y útiles de oficina, materiales de limpieza, alimentos para el personal y combustible, y un importe de $ 19,197,670.46 del capítulo 3000 Servicios Generales, por concepto de pago de agua, energía eléctrica, internet, viáticos, arrendamiento de equipo de administración, correspondiente al 30 de septiembre de 2026.

GASTOS DE FUNCIONAMIENTO

(Cifras en Pesos)

CONCEPTO	2026	2025
Servicios Personales	$ 60,932,729.96	$ 90,382,347.61
Materiales y Suministros	50,738,601.92	62,805,959.02
Servicios Generales	19,197,670.46	20,702,778.60
SUMAS	**$ 130,869,002.34**	**$ 173,891,085.23**

Transferencias, Asignaciones, Subsidios y Otras Ayudas

Las Transferencias, Asignaciones, Subsidios y Otras Ayudas, que en lo individual representan el 15 % o más del total del rubro, lo integran todas las erogaciones realizadas en la operatividad al 30 de septiembre de 2026, principalmente por el importe de $ 7,199,200.00, por concepto de asignaciones presupuestarias para inversión pública.

TRANSFERENCIAS, ASIGNACIONES, SUBSIDIOS Y OTRAS AYUDAS

(Cifras en Pesos)

CONCEPTO	2026	2025
Transferencias Internas y Asignaciones al Sector Público	$ 7,199,200.00	$ 0.00
Subsidios y Subvenciones	0.00	1,682,670.21
SUMAS	**$ 7,199,200.00**	**$ 1,682,670.21**

NOTAS AL ESTADO DE SITUACIÓN FINANCIERA

El Estado de Situación Financiera muestra la posición financiera de la **Comisión Estatal de Caminos**, valuados y elaborados de acuerdo con los Postulados Básicos de Contabilidad Gubernamental, Normas y Metodología para la Emisión de Información Financiera y Estructura de los Estados Financieros del Ente Público y Características de sus Notas, emitidos por el Consejo Nacional de Armonización Contable (CONAC), el cual refleja los bienes y derechos que se clasifican en rubros de acuerdo a su disponibilidad de liquidez al igual que sus obligaciones o compromisos, agrupándolas con relación a su exigibilidad.

ACTIVO

El activo se compone de los fondos, valores, derechos y bienes cuantificados en términos monetarios, los cuales dispone la **Comisión Estatal de Caminos**, para la operatividad y la prestación de servicios públicos, éste se integra como sigue:

Circulante

Efectivo y Equivalentes

El rubro de efectivo y equivalentes al 30 de septiembre de 2026, asciende a $ 744,129,203.29, el cual representa el 72.6 % del total de activo circulante, se integra por la disponibilidad financiera para cubrir los compromisos de pagos a los diferentes proveedores, así como, pagos de impuestos y otras contribuciones.

EFECTIVO Y EQUIVALENTES

(Cifras en Pesos)

CONCEPTO	2026	2025
Bancos/Dependencias y Otros	$ 641,150,606.78	$ 377,036,796.24
Fondos con Afectación Específica	102,978,596.51	58,870,195.91
SUMAS	**$ 744,129,203.29**	**$ 435,906,992.15**

FONDOS CON AFECTACIÓN ESPECÍFICA	2026	2025
Ingresos Estatales	$ 143,771.26	$ 48,342,632.01
Fondo General de Participaciones	7,256,126.11	8,273,858.62
Fondo de Fiscalización y Recaudación	3,079,054.21	322,280.74
Fondo de Compensación	81,124.98	81,124.98
ISR Participable Estatal	664,550.41	661,581.18
Impuesto a la Venta Final de Gasolina y Diesel	492,565.73	1,131,811.42
Otros Incentivos Económicos	56,906.96	56,906.96
Fafef	91,165,936.98	0.00
Participación por Impuestos Especiales	38,559.87	0.00
SUMAS	**$ 102,978,596.51**	**$ 58,870,195.91**

Derechos a Recibir Bienes o Servicios

El saldo de este rubro por $ 280,189,835.70 corresponde a los anticipos otorgados a contratistas para la ejecución de obras en proceso, en bienes de dominio público de la **Comisión Estatal de Caminos,** al 30 de septiembre de 2026. Respecto al total del activo circulante representa el 27.4 %.

DERECHOS A RECIBIR BIENES O SERVICIOS

(Cifras en Pesos)

CONCEPTO	VENCIMIENTO (DÍAS)	2026	2025
Anticipo a Contratistas por Obras Públicas a Corto Plazo	≤ 365	$ 280,189,835.70	$ 2,621,270.37
	SUMAS	**$ 280,189,835.70**	**$ 2,621,270.37**

ANTICIPO A CONTRATISTAS POR OBRAS PÚBLICAS A CORTO PLAZO	VENCIMIENTO (DÍAS)	2026	2025
Obras Públicas en Bienes de Dominio Público	≤ 365	$ 280,189,835.70	$ 2,621,270.37
	SUMAS	**$ 280,189,835.70**	**$ 2,621,270.37**

No Circulante

Derechos a Recibir Efectivo o Equivalentes a Largo Plazo

Este rubro del activo asciende a $ 3,716,393.78, el cual representa el 0.2 % del total del activo no circulante, corresponde a ejercicios anteriores; se integra por Deudores Sujetos a Resolución Judicial por el manejo de bienes inventariables del Fondo General de Participaciones de la **Comisión Estatal de Caminos**, los cuales se encuentran pendientes de comprobar al 30 de septiembre de 2026. Derivado de lo anterior, se están realizando las gestiones necesarias ante la Secretaría de Finanzas para su comprobación y/o regularización.

DERECHOS A RECIBIR EFECTIVO O EQUIVALENTES A LARGO PLAZO

(Cifras en Pesos)

CONCEPTO	VENCIMIENTO (DÍAS)	2026	2025
Deudores Diversos a Largo Plazo	> 365	$ 3,716,393.78	$ 4,695,461.23
	SUMAS	**$ 3,716,393.78**	**$ 4,695,461.23**

DEUDORES DIVERSOS A LARGO PLAZO	VENCIMIENTO (DÍAS)	2026	2025
Deudores Sujetos a Resolución Judicial	> 365	$ 3,716,393.78	$ 4,695,461.23
	SUMAS	**$ 3,716,393.78**	**$ 4,695,461.23**

Bienes Inmuebles, Infraestructura y Construcciones en Proceso

Al 30 de septiembre de 2026, este rubro del activo asciende a $ 1,885,364,093.35 y representa el valor de todos los bienes inmuebles, tales como: edificios no habitacionales y terrenos propiedad de la **Comisión Estatal de Caminos**, así también, el valor de las obras publicas en bienes de dominio público, que se encuentran en proceso de ejecución, además, del valor de las obras terminadas por transferir. Representa el 98.9 % mayor del activo no circulante.

BIENES INMUEBLES, INFRAESTRUCTURA Y CONSTRUCCIONES EN PROCESO

(Cifras en Pesos)

CONCEPTO	2026	2025
Terrenos	$ 3,860,812.06	$ 3,860,972.00
Edificios no Habitacionales	20,839,300.81	20,850,015.00
Construcciones en Proceso en Bienes de Dominio Público	1,860,663,980.48	2,134,199,931.93
SUMAS	**$ 1,885,364,093.35**	**$ 2,158,910,918.93**

Bienes Muebles

Este rubro representa los bienes muebles que son propiedad de la **Comisión Estatal de Caminos,** como son: Mobiliario y Equipo de Administración, Mobiliario y Equipo Educacional y Recreativo, Vehículos y Equipo de Transporte, Maquinaria, Otros Equipos y Herramientas, que aún se encuentran en buenas condiciones y que son

básicos para la operatividad del mismo; los cuales fueron adquiridos con recursos presupuestales, así como, algunos fueron obtenidos mediante transferencias de la Secretaría de Obras Públicas, en el periodo que se informa, así como, en ejercicios anteriores.

Al 30 de septiembre de 2026, este rubro asciende a $ 80,482,460.70 y representa el 4.2 % del activo no circulante.

BIENES MUEBLES
(Cifras en Pesos)

CONCEPTO	2026	2025
Mobiliario y Equipo de Administración	$ 1,429,549.60	$ 1,429,549.60
Mobiliario y Equipo Educacional y Recreativo	421,949.99	421,949.99
Vehículos y Equipo de Transporte	18,107,700.00	15,804,200.00
Maquinaria, Otros Equipos y Herramientas	60,523,261.11	65,017,353.01
SUMAS	**$ 80,482,460.70**	**$ 82,673,052.60**

Depreciación, Deterioro y Amortización Acumulada de Bienes

Este rubro representa la depreciación aplicada a los bienes tangibles e intangibles que son propiedad de la **Comisión Estatal de Caminos,** utilizando el procedimiento establecido por el Consejo Nacional de Armonización Contable (CONAC), aplicados en el ejercicio 2026.

Al periodo que se informa, este rubro presenta una cifra negativa de $ 75,665,644.04, el cual refleja una disminución del 3.9 % del activo no circulante.

DEPRECIACIÓN, DETERIORO Y AMORTIZACIÓN ACUMULADA DE BIENES
(Cifras en Pesos)

CONCEPTO	2026	2025
Depreciación Acumulada de Bienes Muebles	$ (75,665,644.04)	$ (80,219,735.94)
SUMAS	**$ (75,665,644.04)**	**$ (80,219,735.94)**

DEPRECIACIÓN ACUMULADA DE BIENES MUEBLES	MONTO DEL BIEN	DEPRECIACIÓN DEL EJERCICIO	DEPRECIACIÓN ACUMULADA	TASA APLICADA
Mobiliario y Equipo de Administración	$ 1,429,549.60	$ 0.00	$ (806,147.60)	10 %
Mobiliario y Equipo Educacional y Recreativo	421,949.99	0.00	(259,117.84)	10 %
Vehículos y Equipo de Transporte	18,107,700.00	0.00	(14,722,372.60)	20 %
Maquinaria, Otros Equipos y Herramientas	60,523,261.11	0.00	(59,878,006.00)	10 %
SUMAS	**$ 80,482,460.70**	**$ 0.00**	**$ (75,665,644.04)**	

Activos Diferidos

Al 30 de septiembre de 2026, este rubro refleja un monto de $ 7,047,829.60 el cual representa el 0.4 % del total del activo no circulante, se encuentra integrado por los recursos otorgados para operaciones que están en proceso de regularización presupuestal y contable, de ejercicios anteriores; actualmente se están llevando a cabo las gestiones necesarias ante la Secretaría de Finanzas para su regularización.

ACTIVOS DIFERIDOS
(Cifras en Pesos)

CONCEPTO	NATURALEZA	2026	2025
Otros Activos Diferidos	Deudora	$ 7,047,829.60	$ 7,047,829.60
	SUMAS	**$ 7,047,829.60**	**$ 7,047,829.60**

OTROS ACTIVOS DIFERIDOS	NATURALEZA	2026	2025
Fondo General de Participaciones	Deudora	$ 744,348.94	$ 744,348.94
Fondo de Aportaciones para la Infraestructura Social (FAIS)	Deudora	2,721,282.04	2,721,282.04
Fondo de Compensación	Deudora	215,888.52	215,888.52
Fondo de Aportaciones para el Fortalecimiento de las Entidades Federativas (FAFEF)	Deudora	1,661,934.85	1,661,934.85
Ingresos Estatales	Deudora	7,185.81	7,185.81
Impuesto a la Venta Final de Gasolina y Diésel	Deudora	24,297.13	24,297.13
Programas sujetos a reglas de operación	Deudora	1,672,892.31	1,672,892.31
	SUMAS	**$ 7,047,829.60**	**$ 7,047,829.60**

Otros Activos no Circulantes

El rubro de otros activos no circulantes, refleja el valor de los bienes muebles e inmuebles propiedad de la **Comisión Estatal de Caminos,** los cuales se encuentran bajo contrato de comodato celebrado con la Secretaría General de Gobierno y Mediación.

Al 30 de septiembre de 2026, este rubro tiene un saldo de $ 4,602,712.48 el cual representa el 0.2 % del total del activo no circulante.

OTROS ACTIVOS NO CIRCULANTES
(Cifras en Pesos)

CONCEPTO	2026	2025
Bienes en Comodato	$ 4,602,712.48	$ 4,602,712.48
SUMAS	**$ 4,602,712.48**	**$ 4,602,712.48**

BIENES EN COMODATO	2026	COMODATARIO
Vehículos y Equipo de Transporte en Comodato	$ 185,000.00	Secretaría General de Gobierno y Mediación
Maquinaria, Otro Equipo y Herramientas en Comodato	4,417,712.48	Secretaría General de Gobierno y Mediación
SUMAS	**$ 4,602,712.48**	

PASIVO

Es el conjunto de cuentas que permite el registro de las obligaciones contraídas por la **Comisión Estatal de Caminos**, para el desarrollo de sus funciones y la prestación de los servicios públicos. Al 30 de septiembre de 2026, los estados financieros reflejan principalmente pasivo circulante o corto plazo, es decir, aquellas obligaciones en que la exigibilidad de pago es menor a un año, así también, pasivo no circulante o largo plazo que representa las obligaciones con vencimiento posterior a un año.

Circulante

Cuentas por Pagar a Corto Plazo

Al 30 de septiembre de 2026, este rubro asciende a $ 1,072,571.08, el cual representa el 17.6 % del total del pasivo circulante, se integra principalmente por las prestaciones salariales como son: sueldos, subsidios por otras medidas económicas, compensaciones por servicios especiales, previsión social múltiple, prima vacacional, prima dominical, y aguinaldo devengado no pagado del periodo que se informa, y de ejercicios anteriores, así como, por las aportaciones patronales al IMSS y 2 % del Impuesto Sobre Nóminas. Así mismo, por los compromisos contraídos por la adquisición de bienes de consumo e inventariables, y por la contratación de servicios con proveedores, que se integra por el concepto de impuestos y derechos, necesarios para el funcionamiento del ente público, las cuales se encuentran pendiente de pago.

Así como, de las estimaciones por las obligaciones contraídas con contratistas por obras públicas en bienes de dominio público.

Además, se integra por las retenciones y contribuciones a favor de terceros como son: ISSS, retención del 2 % mano de obra, 1 % de Obras y Servicios de Beneficio social, 0.5 % de inspección y vigilancia, 0.2 % de aportación al I.C.I.C., 3 % Mano de Obra, 6 % de contribución adicional para el desarrollo económico y social, Juicio Ejecutivo Mercantil y otras retenciones a terceros, los cuales se encuentran pendientes de enterar.

También, se encuentran registrados los rendimientos bancarios, y recibos oficiales por depósitos de refrendos, mismas que se encuentran pendientes de regularizar, para ello se está llevando a cabo las gestiones correspondientes ante la Secretaría de Finanzas para dicha regularización.

CUENTAS POR PAGAR A CORTO PLAZO

(Cifras en Pesos)

CONCEPTO	VENCIMIENTO (DÍAS)	2026	2025
Servicios Personales por Pagar a Corto Plazo	≤ 365	$ 163,216.79	$ 1,334,856.09
Proveedores por Pagar a Corto Plazo	≤ 365	5,025.54	2,090,620.82
Contratistas por Obras Públicas por Pagar a Corto Plazo	≤ 365	0.02	403,858,892.89
Retenciones y Contribuciones por Pagar a Corto Plazo	≤ 365	794,520.28	10,886,023.19
Otras Cuentas por Pagar a Corto Plazo	≤ 365	109,808.45	194,932.54
	SUMAS	**$ 1,072,571.08**	**$ 418,365,325.53**

Fondos y Bienes de Terceros en Garantía y/o Administración a Corto Plazo

Al 30 de septiembre de 2026, este rubro asciende a $ 1.51 del total del pasivo circulante y corresponde principalmente a los pagos y depósitos de recursos ajenos por servicios personales del año en curso y por retenciones pendiente de pago de la cuenta, FOGIRD 2025, PNGE parral municipal 2024 y Contribuciones Estatales Federales.

FONDOS Y BIENES DE TERCEROS EN GARANTÍA y/o ADMINISTRACIÓN A CORTO PLAZO

(Cifras en Pesos)

CONCEPTO	NATURALEZA	2026	2025
Fondos en Administración a Corto Plazo	Acreedora	$ 1.51	$ 7,088.32
	SUMAS	**$ 1.51**	**$ 7,088.32**

FONDOS EN ADMINISTRACIÓN A CORTO PLAZO	NATURALEZA	2026	2025
Recursos Ajenos:			
Programas no Presupuestados	Acreedora	$ 1.51	$ 7,088.32
	SUMAS	**$ 1.51**	**$ 7,088.32**

Otros Pasivos a Corto Plazo

El saldo de este rubro representa el 82.4 % del total del pasivo circulante y asciende a $ 5,031,889.85, son recursos financieros depositados por la Secretaría de Finanzas en proceso de regularización por las ordenes de ministraciones correspondiente a los programas de Fise 2026.

OTROS PASIVOS A CORTO PLAZO

(Cifras en Pesos)

CONCEPTO	2026	2025
Otros Pasivos Circulantes	$ 5,031,889.85	$ 0.00
SUMAS	**$ 5,031,889.85**	**$ 0.00**

OTROS PASIVOS CIRCULANTES	2026	2025
Depósitos de Ministración por Regularizar	$ 5,031,889.85	$ 0.00
SUMAS	**$ 5,031,889.85**	**$ 0.00**

No Circulante

Cuentas por Pagar a Largo Plazo

Este rubro asciende a $ 133,931.27 que representa el 3.4 % del total del pasivo no circulante y refleja el registro de obligaciones contraídas con contratistas por obra pública en bienes de dominio público, las cuales se encuentran pendientes de liquidar al 30 de septiembre de 2026.

CUENTAS POR PAGAR A LARGO PLAZO

(Cifras en Pesos)

CONCEPTO	VENCIMIENTO (DÍAS)	2026	2025
Contratistas por Obras Públicas por Pagar a Largo Plazo	> 365	$ 133,931.27	$ 133,931.27
	SUMAS	**$ 133,931.27**	**$ 133,931.27**

Pasivos Diferidos a Largo Plazo

El saldo de este rubro al 30 de septiembre de 2026 es de $ 3,621,309.77, y representa el 92.6 % del total del pasivo no circulante, el cual se integra por el registro de prestaciones salariales del personal de la **Comisión Estatal de Caminos** como son: sueldos y salarios, aguinaldo devengado no pagado a la fecha que se informa.

Además, por las retenciones efectuadas a los contratistas por obra pública, por los siguientes conceptos:

- 1 % de Aportación al Estado para Obras de Beneficio Social,
- 3 al millar para el Instituto de Capacitación de la Industria de la Construcción, y
- 5 al millar de Inspección y Vigilancia.
- 2 % Mano de Obra.

Por otra parte, dentro este rubro se encuentra los rendimientos bancarios y los abonos bancarios por aclarar.

PASIVOS DIFERIDOS A LARGO PLAZO

(Cifras en Pesos)

CONCEPTO	VENCIMIENTO (DÍAS)	2026	2025
Otros Pasivos Diferidos a Largo Plazo	> 365	$ 3,621,309.77	$ 3,675,144.53
	SUMAS	**$ 3,621,309.77**	**$ 3,675,144.53**

Fondos y Bienes de Terceros en Garantía y/o Administración a Largo Plazo

Al 30 de septiembre de 2026, este rubro asciende a $ 153,618.26 y representa el 4 % del total del pasivo no circulante y corresponde principalmente a recursos ajenos por concepto de depósitos del Fondo para la Gestión Integral de Riesgos de Desastres (FOGIRD), de la **Comisión Estatal de Caminos** derivado de pagos de estimaciones de obra, así como del 3 % y 5 % al millar correspondiente a ejercicios anteriores.

FONDOS Y BIENES DE TERCEROS EN GARANTÍA y/o ADMINISTRACIÓN A LARGO PLAZO

(Cifras en Pesos)

CONCEPTO	NATURALEZA	2026	2025
Fondos en Administración a Largo Plazo	Acreedora	$ 153,618.26	$ 153,618.26
	SUMAS	**$ 153,618.26**	**$ 153,618.26**

FONDOS EN ADMINISTRACIÓN A LARGO PLAZO	NATURALEZA	2026	2025
Recursos Ajenos:			
Retenciones y Contribuciones (Fogird)	Acreedora	$ 153,618.26	$ 153,618.26
	SUMAS	**$ 153,618.26**	**$ 153,618.26**

NOTAS AL ESTADO DE VARIACIÓN EN LA HACIENDA PÚBLICA

La Secretaría de Finanzas representa el importe de los bienes y derechos que son propiedad de la **Comisión Estatal de Caminos,** dicho importe es modificado principalmente por el resultado positivo obtenido al 30 de septiembre de 2026, el cual asciende a $ 1,446,653,227.81.

El Estado de Variación en la Secretaría de Finanzas muestra las modificaciones o cambios realizados en la Secretaría de Finanzas, dichas variaciones representan las adquisiciones de bienes muebles e inmuebles consideradas como inversión, así como, la disponibilidad para la continuidad de obras en proceso, de la misma manera, es afectado por el resultado derivado del registro de operaciones de ejercicios anteriores por reintegros, depuración contable, devoluciones, transferencias de saldos de programas regularización de saldos y donaciones; a la fecha que se informa, la Secretaría de Finanzas refleja un saldo de $ 2,919,853,563.12.

Así también, es modificado por el aumento o disminución al patrimonio, derivado del registro de movimientos realizados durante el periodo que se informa. A la fecha que se informa la modificación neta positiva al patrimonio es de $ 725,888,313.12.

HACIENDA PÚBLICA/PATRIMONIO

(Cifras en Pesos)

CONCEPTO	2026	2025
Patrimonio Contribuido	$ 18,569,802.00	$ 18,569,802.00
Patrimonio Generado	2,901,283,761.12	2,175,395,448.00
SUMAS	**$ 2,919,853,563.12**	**$ 2,193,965,250.00**

Patrimonio Contribuido

Donaciones de Capital

El importe de $ 18,569,802.00 corresponde a los bienes recibidos en donación de Celebra Servicios de Eventos, S.A. de C.V., que consta de: 10 unidades vehiculares marca Volkswagen 6 Vento Startline Modelo 2020 y 4 Pick – Up Amarok 4x4, Modelo 2019.

DONACIONES DE CAPITAL

(Cifras en Pesos)

CONCEPTO	NATURALEZA	2026	2025
Donaciones de Capital	Acreedora	$ 18,569,802.00	$ 18,569,802.00
	SUMAS	**$ 18,569,802.00**	**$ 18,569,802.00**

Patrimonio Generado

Resultado del Ejercicio (Ahorro/Desahorro)

El resultado positivo obtenido al periodo que se informa asciende a $ 1,446,653,227.81 y representa las adquisiciones de bienes muebles e inmuebles consideradas como inversión, así como, la disponibilidad financiera para cubrir gastos de operación y/o inversión.

RESULTADO DEL EJERCICIO (AHORRO/DESAHORRO)

(Cifras en Pesos)

CONCEPTO	PROCEDENCIA	2026	2025
Resultado del Ejercicio (Ahorro/Desahorro)	Ingresos y Otros Beneficios menos Gastos y Otras Pérdidas	$ 1,446,653,227.81	$ 1,816,501,703.91
	SUMAS	**$ 1,446,653,227.81**	**$ 1,816,501,703.91**

Resultados de Ejercicios Anteriores

Este rubro se integra principalmente por saldos de años anteriores, así como, por el traspaso del resultado del ejercicio anterior, efectuado al inicio del presente ejercicio; también se incluyen, aquellos movimientos realizados en el periodo que se informa por concepto de: bienes de dominio público, reintegros a la TESOFE, depuración contable de años anteriores, y ministraciones.

RESULTADOS DE EJERCICIOS ANTERIORES

(Cifras en Pesos)

CONCEPTO	PROCEDENCIA	2026	2025
Resultados de Ejercicios Anteriores	Traspaso de Saldos, Transferencias, Reintegros, Depuración Contable, Bienes de dominio público y ministraciones.	$ 1,454,630,533.31	$ 358,893,744.09
	SUMAS	**$ 1,454,630,533.31**	**$ 358,893,744.09**

NOTAS AL ESTADO DE FLUJOS DE EFECTIVO

El Estado de Flujos de Efectivo, muestra los flujos de efectivo de la **Comisión Estatal de Caminos**, conformado por los elementos básicos: origen y aplicación de los recursos.

Flujo de Efectivo de las Actividades de Operación

Durante el periodo que se informa, los orígenes de actividades de operación cobrados fueron por la cantidad de $ 1,584,721,430.15. Las aplicaciones de actividades de operación pagadas por el periodo comprendido del 1 de enero al 30 de septiembre de 2026, asciende a $ 138,068,202.34, el cual refleja un flujo neto positivo por actividades de operación por un importe de $ 1,446,653,227.81.

Flujo de Efectivo de las Actividades de Inversión

Durante el periodo que se informa, los orígenes de actividades de inversión cobrados fueron por la cantidad de $ 1,374,818,630.64. Las aplicaciones de actividades de inversión pagadas por el periodo comprendido del 1 de enero al 30 de septiembre de 2026, asciende a $ 2,100,927,861.14, el cual refleja un flujo neto a la baja por actividades de inversión por un importe de $ 726,109,230.50.

Flujo de Efectivo de las Actividades de Financiamiento

Durante el periodo que se informa, los orígenes de actividades de financiamiento cobrados fueron por la cantidad de $ 5,031,889.85. Las aplicaciones de actividades de financiamiento pagadas por el periodo comprendido del 1 de enero al 30 de septiembre de 2026, asciende a $ 417,353,676.02, el cual refleja un flujo neto negativo por actividades de financiamiento por un importe de $ 412,321,786.17.

Incremento/Disminución Neta en el Efectivo y Equivalentes al Efectivo

El incremento neto en el efectivo y equivalentes al 30 de septiembre de 2026 tiene un saldo de $ 308,222,211.14.

Efectivo y Equivalentes al Efectivo al Final del Ejercicio

Las cifras del efectivo y equivalentes al efectivo, al final del ejercicio que figuran en la última parte del Estado de Flujos de Efectivo, es el siguiente:

EFECTIVO Y EQUIVALENTES AL EFECTIVO AL FINAL DEL EJERCICIO

(Cifras en Pesos)

CONCEPTO	2026	2025
Efectivo y Equivalentes al Efectivo al Final del Ejercicio	**$ 744,129,203.29**	**$ 435,906,992.15**

Efectivo y Equivalentes

El análisis de los saldos inicial y final del efectivo y equivalentes al efectivo, al final del ejercicio del estado de flujos de efectivo, respecto a la composición del rubro de efectivo y equivalentes es como sigue:

EFECTIVO Y EQUIVALENTES

(Cifras en Pesos)

CONCEPTO	2026	2025
Bancos/Dependencias y Otros	641,150,606.78	377,036,796.24
Fondos con Afectación Específica	102,978,596.51	58,870,195.91
TOTAL	**$ 744,129,203.29**	**$ 435,906,992.15**

Adquisiciones de las Actividades de Inversión efectivamente pagadas

Al 30 de septiembre de 2026, se realizaron adquisiciones de las Actividades de Inversión efectivamente pagadas, respecto del apartado de aplicación, mismas que a continuación se describen:

ADQUISICIONES DE ACTIVIDADES DE INVERSIÓN EFECTIVAMENTE PAGADAS

(Cifras en Pesos)

CONCEPTO	2026	2025
Bienes Inmuebles, Infraestructura y Construcciones en Proceso	**$ 0.00**	**$ 1,361,731.00**
Edificios no Habitacionales	0.00	1,361,731.00
Bienes Muebles	**2,303,500.00**	**0.00**
Vehículos y Equipo de Transporte	2,303,500.00	0.00
Otras Inversiones	**2,098,624,361.14**	**3,463,152,585.30**
TOTAL	**$ 2,100,927,861.14**	**$ 3,464,514,316.30**

Conciliación de Flujos de Efectivo Netos

A continuación, se presenta la Conciliación de los Flujos de Efectivo Netos de las Actividades de Operación y saldos de Resultado del Ejercicio (Ahorro/Desahorro):

CONCILIACIÓN DE FLUJOS DE EFECTIVO NETOS

(Cifras en Pesos)

CONCEPTO	2026	2025
Resultado del Ejercicio Ahorro/Desahorro	**$ 1,446,653,227.81**	**$ 1,816,501,703.91**
Movimientos de partidas (o rubros) que no afectan al efectivo	**0**	**0**
Disminución de Inventarios	0	0
Flujos de Efectivo Netos de las Actividades de Operación	**$ 1,446,653,227.81**	**$ 1,816,501,703.91**

CONCILIACIÓN ENTRE LOS INGRESOS PRESUPUESTARIOS Y CONTABLES, ASÍ COMO ENTRE LOS EGRESOS PRESUPUESTARIOS Y LOS GASTOS CONTABLES

De conformidad a lo dispuesto por el "Acuerdo por el que se emite el formato de conciliación entre los ingresos presupuestarios y contables, así como entre los egresos presupuestarios y los gastos contables" y sus modificaciones, dictado por el Consejo Nacional de Armonización Contable, a continuación, se presenta la conciliación contable-presupuestaria, correspondiente del 1 de enero al 30 de septiembre de 2026:

COMISIÓN ESTATAL DE CAMINOS
CONCILIACIÓN ENTRE LOS INGRESOS PRESUPUESTARIOS Y CONTABLES
DEL 1 DE ENERO AL 30 DE SEPTIEMBRE DE 2026

(Cifras en Pesos)

CONCEPTO	2026
1. Total de Ingresos Presupuestarios	**$ 1,584,721,424.35**
2. Más Ingresos Contables No Presupuestarios	**5.80**
2.1 Ingresos Financieros	0
2.2 Incremento por Variación de Inventarios	0
2.3 Disminución del Exceso de Estimaciones por Pérdida o Deterioro u Obsolescencia	0
2.4 Disminución del Exceso de Provisiones	0
2.5 Otros Ingresos y Beneficios Varios	5.80
2.6 Otros Ingresos Contables No Presupuestarios	0
3. Menos Ingresos Presupuestarios No Contables	**0**
3.1 Aprovechamientos Patrimoniales	0
3.2 Ingresos Derivados de Financiamientos	0
3.3 Otros Ingresos Presupuestarios No Contables	0
4. Total de Ingresos Contables	**$ 1,584,721,430.15**

COMISIÓN ESTATAL DE CAMINOS
CONCILIACIÓN ENTRE LOS EGRESOS PRESUPUESTARIOS Y LOS GASTOS CONTABLES
DEL 1 DE ENERO AL 30 DE SEPTIEMBRE DE 2026

(Cifras en Pesos)

CONCEPTO	2026
1. Total de Egresos Presupuestarios	**$ 849,308,471.60**
2. Menos Egresos Presupuestarios No Contables	**711,240,269.26**
2.1 Materias Primas y Materiales de Producción y Comercialización	0
2.2 Materiales y Suministros	0
2.3 Mobiliario y Equipo de Administración	0
2.4 Mobiliario y Equipo Educacional y Recreativo	0
2.5 Equipo e Instrumental Médico y de Laboratorio	0
2.6 Vehículos y Equipo de Transporte	2,363,500.00
2.7 Equipo de Defensa y Seguridad	0
2.8 Maquinaria, Otros Equipos y Herramientas	0
2.9 Activos Biológicos	0
2.10 Bienes Inmuebles	0
2.11 Activos Intangibles	0
2.12 Obra Pública en Bienes de Dominio Público	431,584,682.96
2.13 Obra Pública en Bienes Propios	0
2.14 Acciones y Participaciones de Capital	0
2.15 Compra de Títulos y Valores	0
2.16 Concesión de Préstamos	0
2.17 Inversiones en Fideicomisos, Mandatos y Otros Análogos	0
2.18 Provisiones para Contingencias y Otras Erogaciones Especiales	0
2.19 Amortización de la Deuda Pública	0
2.20 Adeudos de Ejercicios Fiscales Anteriores (ADEFAS)	0
2.21 Otros Egresos Presupuestarios No Contables	277,292,086.30
3. Más Gastos Contables No Presupuestarios	**0**
3.1 Estimaciones, Depreciaciones, Deterioros, Obsolescencia y Amortizaciones	0
3.2 Provisiones	0
3.3 Disminución de Inventarios	0
3.4 Otros Gastos	0
3.5 Inversión Pública no Capitalizable	0
3.6 Materiales y Suministros (consumos)	0
3.7 Otros Gastos Contables No Presupuestarios	0
4. Total de Gastos Contables	**$ 138,068,202.34**

NOTAS DE MEMORIA (CUENTAS DE ORDEN)

Las Notas de Memoria contienen información sobre las cuentas de orden tanto contables como presupuestarias que se utilizan para registrar los movimientos de valores que no afecten o modifiquen el Estado de Situación Financiera de la **Comisión Estatal de Caminos**, sin embargo, su incorporación en libros es necesaria con fines de recordatorio, de control y en general sobre los aspectos administrativos, o bien, para consignar sus derechos o responsabilidades contingentes que puedan, o no, presentarse en el futuro.

Al 30 de septiembre de 2026, las cuentas que se manejan para efectos de estas Notas son las siguientes:

Cuentas de Orden Contables

Bienes en Concesionados o en Comodato

Al 30 de septiembre de 2026, Bien inmueble denominado COMISIÓN DE CAMINOS, Ubicado en Calzada de las Etnias del lado norte de la Unidad Administrativa "A" de la Colonia Maya de Tuxtla Gutiérrez, Chiapas, con superficie de 30-03-71 hectáreas, Escritura Publica 2671, Vol-79 del 30/04/80.

CUENTAS DE ORDEN CONTABLES
(Cifras en Pesos)

CONCEPTO	2026
Valores	**$ 0**
Emisión de Obligaciones	**0**
Avales y Garantías	**0**
Juicios	**0**
Mediante Proyectos para Prestación de Servicios (PPS) y Similares	**0**
Bienes en Concesionados o en Comodato	**14,027,355.00**
SUMAS	**$ 14,027,355.00**

BIENES EN CONCESIONADOS O EN COMODATO	MONTO	TASA	VENCIMIENTO (DÍAS)
Edificios no Habitacionales	$ 14,027,355.00	N/A	N/A
SUMAS	**$ 14,027,355.00**		

Cuentas de Orden Presupuestario

Cuentas de Ingresos

Los saldos de los rubros de las cuentas de orden presupuestarias de ingresos de la **Comisión Estatal de Caminos,** registrados del 1 de enero al 30 de septiembre de 2026, (No Aplica).

Cuentas de Egresos

Los saldos de los rubros de las cuentas de orden presupuestarias de egresos de la **Comisión Estatal de Caminos,** registrados del 1 de enero al 30 de septiembre de 2026, son las siguientes:

CUENTAS DE ORDEN PRESUPUESTARIAS DE EGRESOS

(Cifras en Pesos)

CONCEPTO	2026
Presupuesto de Egresos Aprobado	1,465,345,768.02
Presupuesto de Egresos por Ejercer	531,744,599.37
Modificaciones al Presupuesto de Egresos Aprobado	561,672,398.50
Presupuesto de Egresos Comprometido	1,829,238,309.37
Presupuesto de Egresos Devengado	1,162,380,307.33
Presupuesto de Egresos Ejercido	898,654,681.48
Presupuesto de Egresos Pagado	869,841,633.48

Alejandra Gómez Mendoza
Directora General

Hilda Beatriz Velázquez Osorio
Jefa de la Unidad de Apoyo Administrativo

"Bajo protesta de decir verdad declaramos que los Estados Financieros y sus Notas, son razonablemente correctos y son responsabilidad del emisor"